

Instructivo Registro Social de Hogares



GRUPO C&G
DESDE 1993



Cartola Hogar Registro Social de Hogares

Folio #51855267
Fecha Confirmación Ciudadano: 26/04/2020

Esta cartola ha sido construida con información actualizada y aprobada por el municipio hasta el día 26 de Junio de 2020 a las 21:00 horas. Los cambios de información aprobados con posterioridad a esa fecha se verán reflejados en su cartola el primer día hábil de Agosto 2020

XXXX XXXXXXXX XXXXX

Calificación Socioeconómica

RUN:

25.919.XXX-X

40% **50%** 60% 70% 80% 90% 100%

Dirección del Hogar:

El Abra, Nro domicilio: XXXXX, Dpto: XXX,
Block: X, Rancagua.

-Ingresos
+Vulnerabilidad

+Ingresos
-Vulnerabilidad

Agrupación Habitacional:
Costa del Sol -Vi

Su hogar está calificado entre el **41% y el 50% de menores ingresos o mayor vulnerabilidad socioeconómica.**

La Calificación Socioeconómica del hogar se calculó en base a los datos que se detallan a continuación:

Integrantes del Hogar

RUN	Nombre	Parentesco con el Jefe(a) del Hogar
25.919.XXX-X	XXXX XXXXXXXX XXXXX	Jefe(a) de hogar
25.919.XXX-X	XXXXXX XXXXXXXX XXXXX	Cónyuge o pareja
26.759.XXX-X	XXX XXXXXXXX XXXXX	Hijo(a) de ambos

Características integrantes del hogar

Menores de 18 años
1 personas

De 60 años o más
0 persona

Dependencia o discapacidad
0 personas

Ingresos del hogar

Ingresos del trabajo: entre \$440.000 y \$560.000

Ingresos de pensiones: menor que \$50.000

Ingresos de capital: menor que \$50.000

En base a información disponible de los últimos 12 meses

**Total Ingresos del hogar
Entre \$440.000 y \$560.000**

Datos Complementarios

No hay datos complementarios que influyan en la calificación del hogar.

Se recuerda que mantener actualizada esta información es de su responsabilidad. Por tanto, si la información incorporada en este documento es distinta a su situación actual, debe ingresar a la página web www.registrosocial.gob.cl o dirigirse a su Municipalidad para pedir su actualización.

Se reciben consultas del Registro Social de Hogares en:

registrosocial.gob.cl

800 104 777

Oficinas Chile Atiende

Municipalidad

Esta cartola fue impresa el 6 de Julio a las 15:48 hrs. desde la I. Municipalidad de Santiago

¿Qué es el Registro Social de Hogares? (RSH)



Es el documento que resume la información con que cuenta el RSH y que es utilizada para la construcción de la Calificación Socioeconómica de su hogar.

En ella podrá encontrar:

- Información del domicilio del hogar
- Integrantes del hogar
- Ingreso mensual del hogar
- Tramo de Calificación Socioeconómica, entre otros.

Dentro de la información disponible en el RSH, se incluye la Calificación Socioeconómica, que ubica a cada hogar en un tramo de ingresos, el cual mediante este tramo se permite postular a prestaciones y servicios sociales del Estado, siendo **necesario** para acceder a los beneficios.

¿Cómo saber si estoy en el Registro Social de Hogares?



Puedes revisar si eres parte del Registro Social de Hogares en el sitio web www.registrosocial.gob.cl haciendo clic en el ícono IR A MI REGISTRO, accediendo con Clave Única del Registro Civil o con RUN, fecha de nacimiento y número del documento.

Si cuentas con RSH, se desplegará la información de su hogar. Si no cuentas con Registro, se desplegará un mensaje informando de esta situación y el sistema te permitirá iniciar la solicitud de Ingreso al Registro Social de Hogares.

También, puedes acercarte a tu municipalidad y realizar los trámites presencialmente.

¿Cómo acceder a la información del RSH?



Cualquier integrante del hogar mayor de edad, que forme parte del Registro puede acceder a la información a través de las siguientes opciones:

- Ingresando con **ClaveÚnica** a través del sitio web www.registrosocial.gob.cl a la ventana “Ir a mi Registro” u “Obtener cartola”, podrás conocer la información registrada y realizar trámites en línea sin necesidad de acudir al municipio. Tú municipio revisará y aprobará tu solicitud si subiste toda la documentación requerida y firmada por quienes corresponde.
- Acudiendo a tu municipalidad donde también puedes realizar los trámites y solicitudes presencialmente.
- Llamando al servicio telefónico 800 104 777,
- Concurriendo a las oficinas de ChileAtiende.

¿Cómo actualizar la información del RSH?



Este tipo de trámite como dice su nombre te permite poner al día un dato que ya cambió. Las actualizaciones pueden ser del formulario que llenaste al ingresar, o de la información que el Estado tiene a su disposición y que es utilizada para calcular tu calificación socioeconómica (tramo RSH).

- Como cambio de jefe de hogar
- Incorporación o desvinculación de integrantes
- Salud, vivienda, educación
- Cambio de domicilio
- Entre otros.

El trámite está disponible durante todo el año en el sitio web del Registro Social de Hogares, en el departamento social de su municipalidad y en las sucursales de ChileAtiende.

www.registrosocial.gob.cl

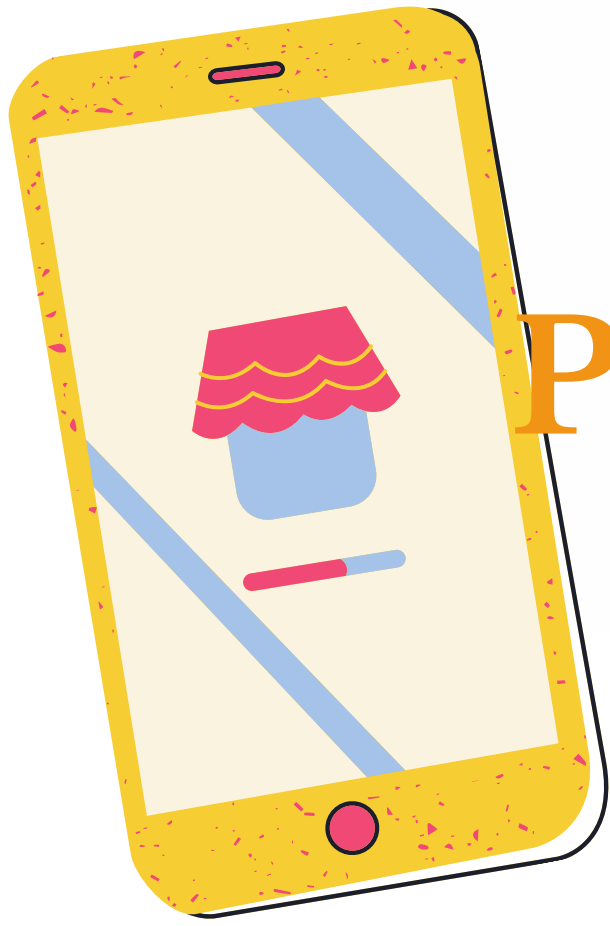

Pongamos un ejemplo...

Cambio de domicilio

Selecciona "Actualizar datos de mi domicilio y/o vivienda"



Luego, haz clic en "Mi hogar se cambió de domicilio"

Selecciona a todos los integrantes del hogar



Ingresa tus datos de contacto

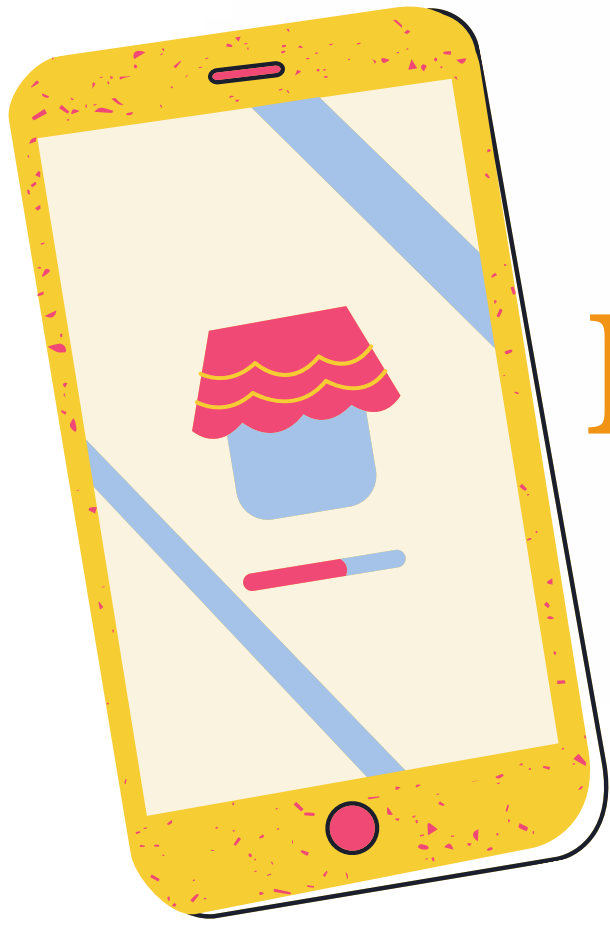

Pongamos un ejemplo...

Cambio de domicilio

Ingresa los datos de tu vivienda

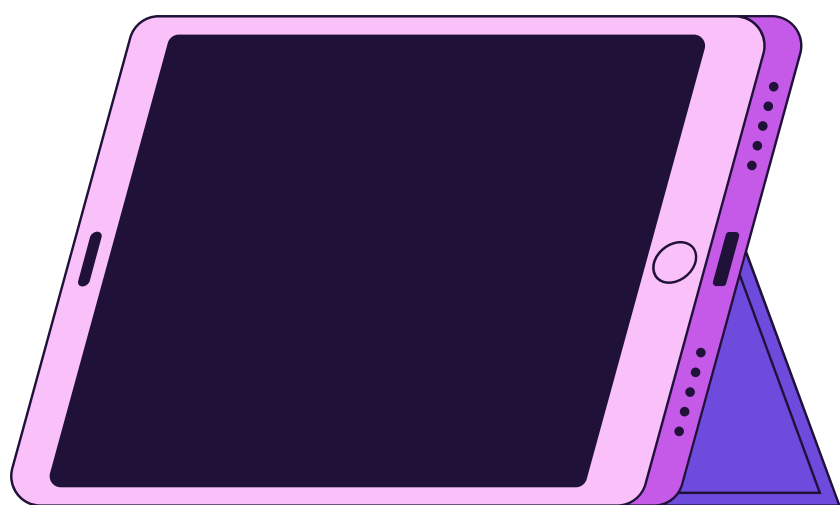

Adjunta los documentos que piden (contrato de arriendo, certificado de residencia, etc.)

Confirma y cierra



Recuerda...

Para poder ingresar a tu cartola de RSH, debes hacerlo con la clave única o con tu rut y número de documento.

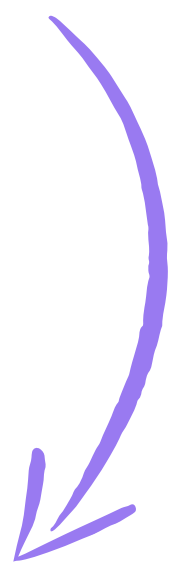

Al ingresar con la Claveúnica podrás visualizar toda la información de tu hogar, descargar la cartola, revisar tus datos y los de tu hogar, solicitar modificaciones y ver el estado en que se encuentran tus solicitudes.

Instructivo Registro Social de Hogares

Revisa el detalle de estas y otras
noticias, ingresando a
www.agrupadoscyg.cl



GRUPO C&G
DESDE 1993